

\* Scala originale non disponibile. \*

Mod. A (Nuovo Catasto Edilizio Urbano)

MODULARIO  
F. - Cat. S. T. - 200



MINISTERO DELLE FINANZE  
DIREZIONE GENERALE DEL CATASTO E DEI SERVIZI TECNICI ERARIALI

Lire  
30

# NUOVO CATASTO EDILIZIO URBANO

(R. DECRETO-LEGGE 13 APRILE 1959, N. 652)

Planimetria dell'immobile situato nel Comune di Ascoli Piceno Via Piceno Aprutina

Ditta \_\_\_\_\_

Allegata alla dichiarazione presentata all'Ufficio Tecnico Erariale di Ascoli Piceno

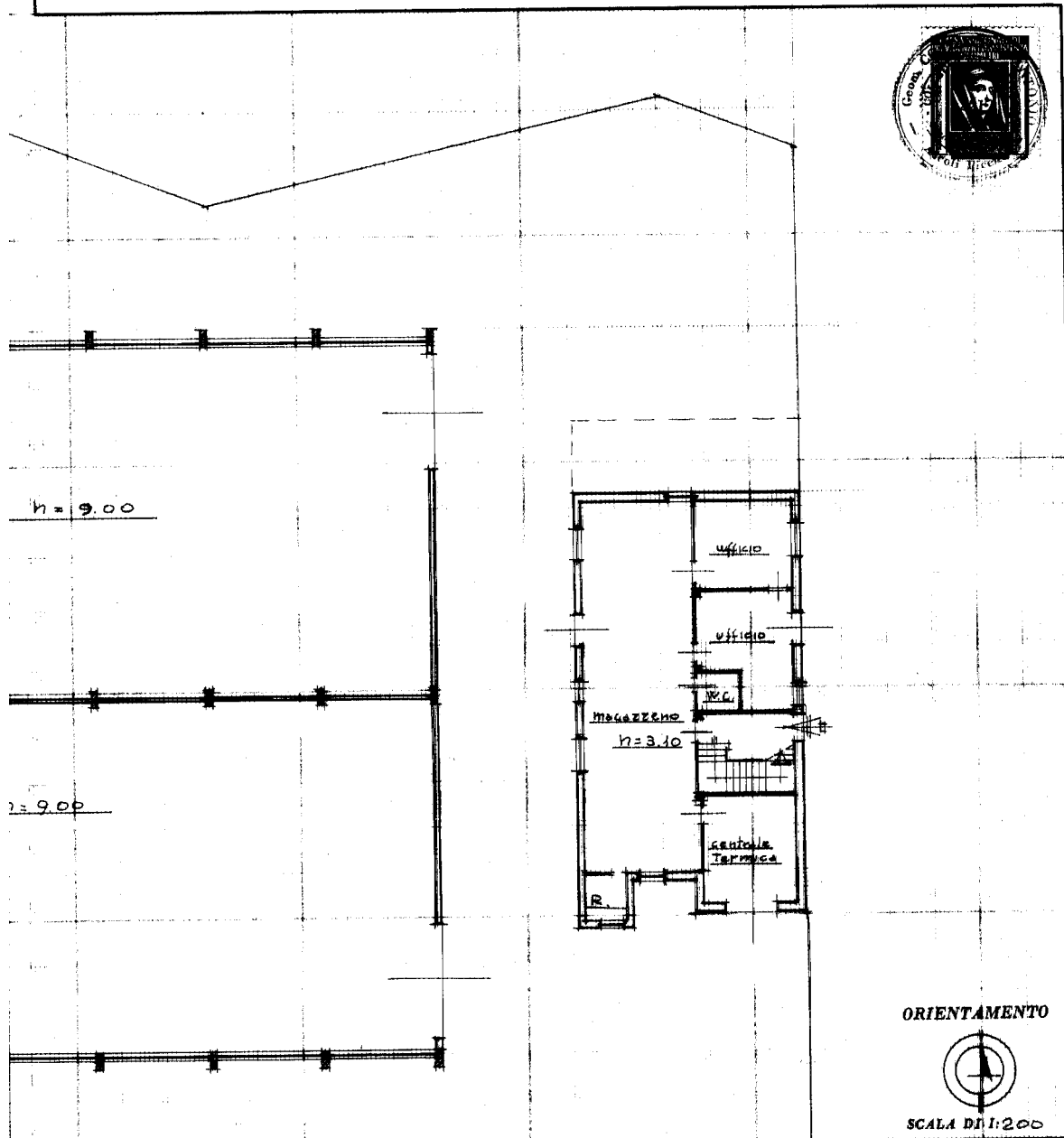

ORIENTAMENTO



SCALA DI 1:200

SPAZIO RISERVATO PER LE ANNOTAZIONI D'UFFICIO

UFFICIO TECNICO ERARIALE  
 DATA \_\_\_\_\_  
 PROT. N° 11 CE-U  
2116

**F79 N 113 219/320**

Compilata dal Geom. Costantini  
(Titolo, nome e cognome del tecnico)

Antonio

Iscritto all'Albo dei Geometri  
della Provincia di Ascoli Piceno

DATA 4-9-65

Firma: Costantini Antonio

P. 113/2

Ultima planimetria in atti

\* Scala originale non disponibile. \*

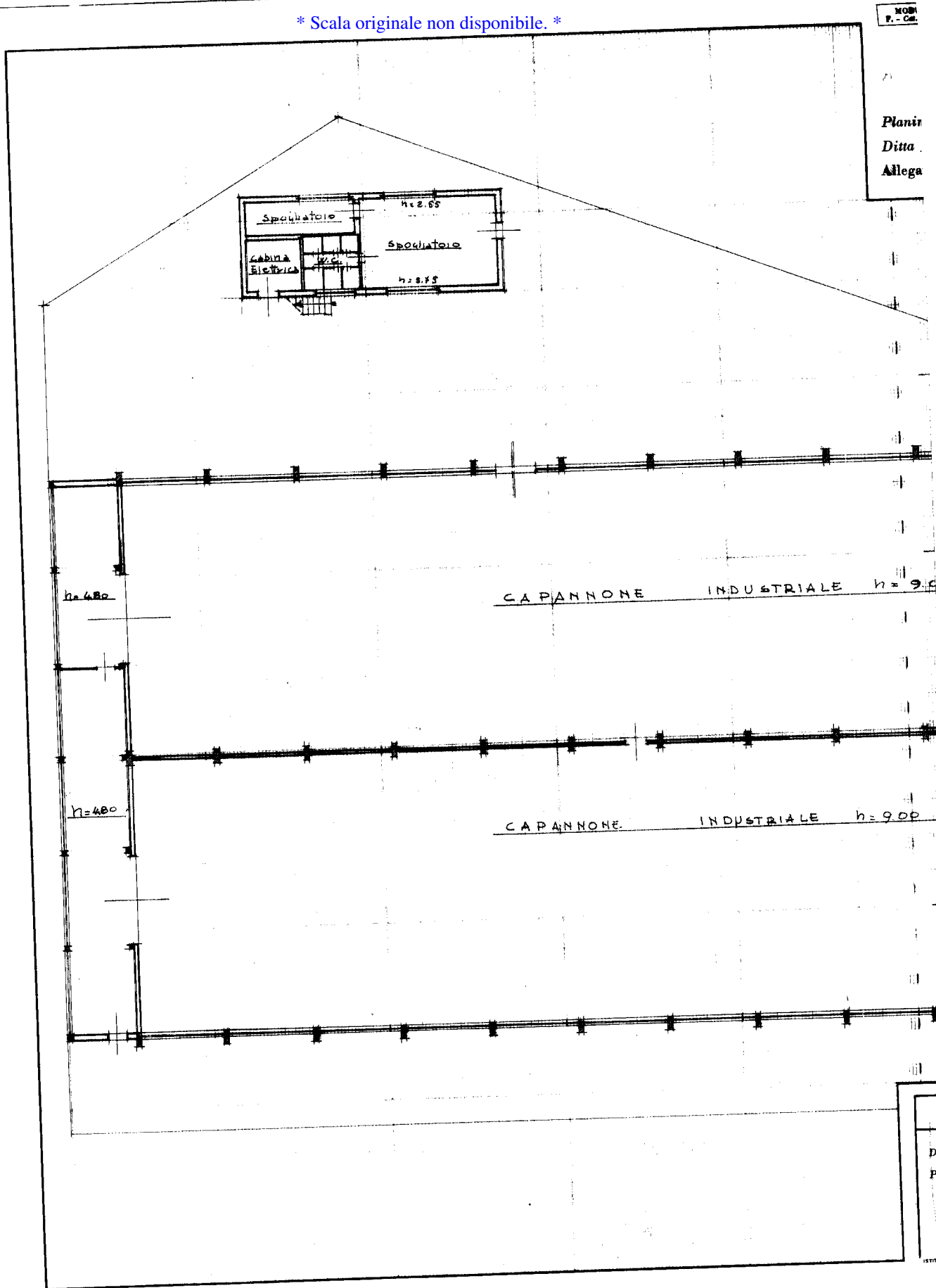

Catasto dei Fabbricati - Situazione al 06/09/2017 - Comune di ASCOLI PICENO (A462) - < Foglio: 79 - Particella: 113 - Subalterno: 2 >  
VIALE DEL COMMERCIO piano: T;

Ultima planimetria in atti

MODULARIO  
F. - Cat. S. T. - 215



MINISTERO DELLE FINANZE  
DIREZIONE GENERALE DEL CATASTO E DEI SERVIZI TECNICI ERARIALI

MOD. B (Nuovo Catasto Edilizio Urbano)

Lire  
20

# NUOVO CATASTO EDILIZIO URBANO

(R. DECRETO-LEGGE 15 APRILE 1959, N. 652)

Planimetria dell'immobile situato nel Comune di Ascoli Piceno Via Picena Abrutina  
Ditta \_\_\_\_\_

Allegata alla dichiarazione presentata all'Ufficio Tecnico Erariale di Ascoli Piceno

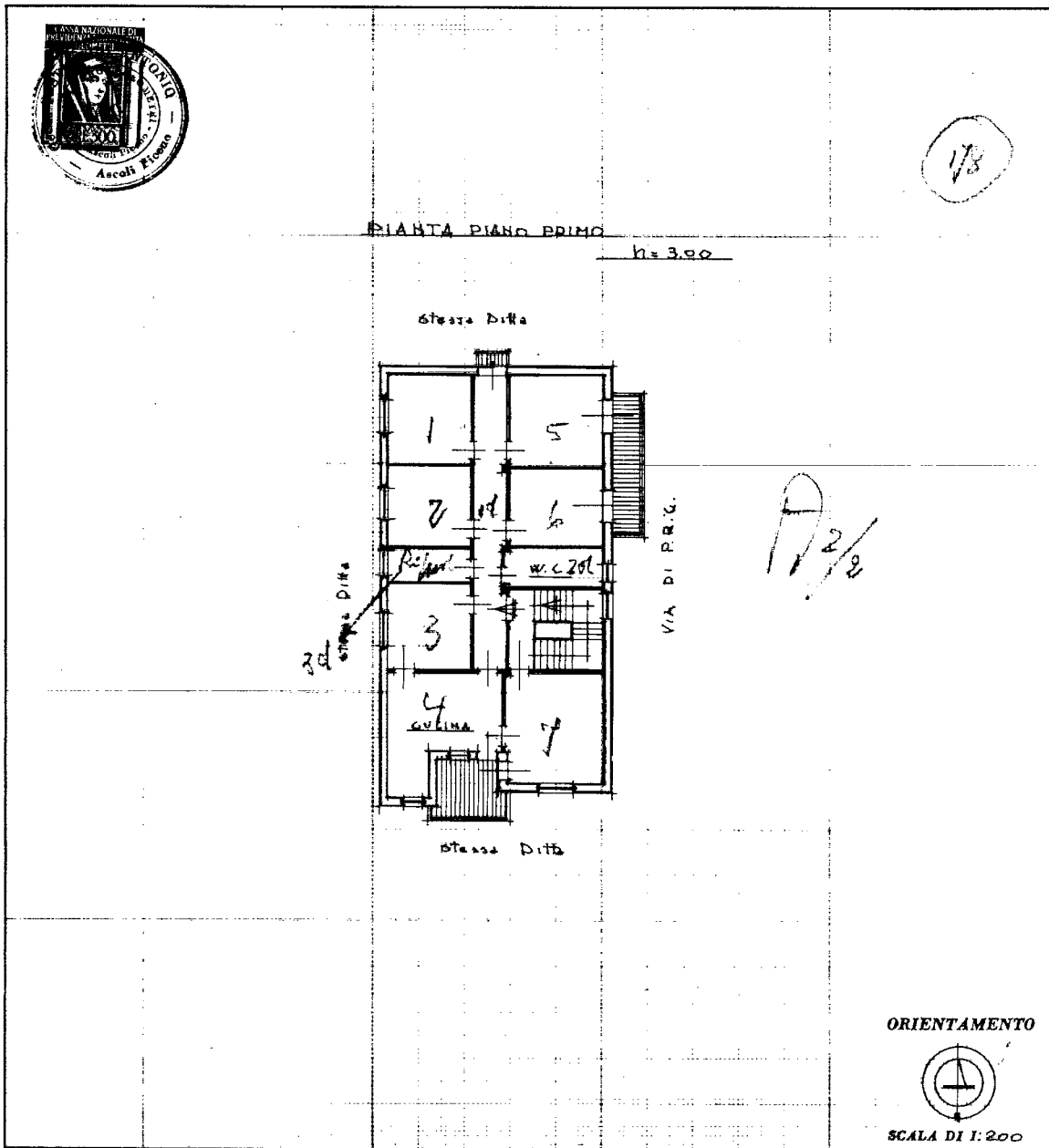

SPAZIO RISERVATO PER LE ANNOTAZIONI D'UFFICIO

UFFICIO TECNICO ERARIALE

DATA \_\_\_\_\_

PROT. N° N.C.E.U.

5 SET. 1965

PER 2115 POME

F 99 N. 319/2

Compilata dal Ge. om. Costantini  
(Titolo, nome e cognome del tecnico)  
Antonio

Iscritto all'Albo dei Geometri  
della Provincia di Ascoli Piceno

DATA 4-9-65

Firma: Costantini Antonio

Catasto dei Fabbricati - Situazione al 06/09/2017 - Comune di ASCOLI PICENO (A462) - < Foglio: 79 - Particella: 113 - Subalterno: 3 >  
VIA PICENO APRUTINA piano: T-1;

Ultima planimetria in atti



# CATASTO EDILIZIO URBANO (RDL 13-4-1939, n. 652)

LIRE  
**350**

Planimetria di u.i.u. in Comune di ASCOLI PICENO via DEL COMMERCIO civ. ....

E 79 P 113

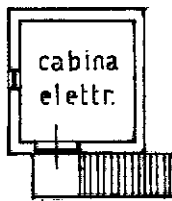

E 79 P 113

PIANO PRIMO

H=4.08 m.

ORIENTAMENTO

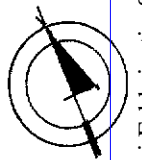

SCALA DI 1:200

Catasto Edilizio Urbano - Sezione al 06/09/2017 - Comune di ASCOLI PICENO (A462) - Foglio: 79 - Particella: 113 - Subalterno: 5 >  
VIA DEL COMMERCIO piano: 1;

Ultima planimetria in atti  
Dichiarazione di N.C.   
Denuncia di variazione

Compilata dal **DOTT. ING. GUIDOTTI DANIELE** ORDINE DEGLI INGEGNERI

RISERVATO ALL'UFFICIO

Data presentazione:02/12/1991 - Data: 06/09/2017 - n. T259477 - Richiedente: PLLPLG69T17A462P  
Totale schede catastali in possesso dell'acquirente: 1 (208297) - Formato stampa richiesto: 1 (208297)

F. 79 della provincia di ASCOLI P. n. 612  
n. 320 sub. b ?

4506  
- 2 DIC 1991